

École élémentaire - 25 route de Cornier - 74800 AMANCY
tel : 04 50 03 29 14 ce.0740666x@ac-grenoble.fr ecoleamancy@gmail.com

INSCRIPTION À L'ÉCOLE ÉLÉMENTAIRE d'AMANCY

Le dossier joint vous est donné par l'école maternelle d'Amancy ou par la Mairie d'Amancy.

Il devra être transmis avec :

- Le certificat de demande d'Inscription Scolaire signé par la Mairie sur présentation d'un justificatif de domicile et du livret de famille.
- La fiche de renseignements remplie (N'oubliez pas les adresses mails)
- La fiche sanitaire d'urgence
- Une photocopie de la page des vaccins (DTP)
- Un certificat de radiation de l'école d'origine si elle est différente de l'école maternelle d'Amancy.

Une réunion d'information est prévue le **jeudi 16 avril, à 18h**.
Vous pourrez y remettre ce dossier. Vous pouvez également le déposer dans la boîte aux lettres de l'école.

Bien cordialement

les enseignant.e.s



AMANCY (074)

CERTIFICAT DE DEMANDE D'INSCRIPTION SCOLAIRE

Nom de l'enfant :

Prénoms :

Sexe :

Date de naissance :

Lieu de naissance :

Adresse :

Ecole actuellement fréquentée :

Cours :

Noms prénoms et adresses de la ou les personne(s) responsable(s) de l'enfant
(au sens de l'article L.131-4 du code de l'éducation) :

-Parents -Père :

N° de téléphone :

-Mère :

N° de téléphone :

-Autres responsables :

Inscription à l'école élémentaire publique, date d'effet :

Amancy le

FICHE DE RENSEIGNEMENTS

Année scolaire : 2020/2021 Niveau : Classe :

ÉLÈVE	
Nom de famille :	Sexe : F <input type="checkbox"/> M <input type="checkbox"/>
Nom d'usage :	
Prénom(s) :	
Né(e) le : / /	Lieu de naissance (commune et département) :

REPRÉSENTANTS LÉGAUX	
Mère <input type="checkbox"/> Père <input type="checkbox"/> Tuteur <input type="checkbox"/>	
Nom de famille :	Prénom :
Nom d'usage :	
Profession ou catégorie socio-professionnelle (code) :	(pour déterminer le code correspondant à votre situation, voir la liste page 2)
Adresse :	
Code postal :	Commune :
L'élève habite à cette adresse : Oui <input type="checkbox"/> Non <input type="checkbox"/>	
Tél. mobile :	Tél. domicile : Tél. travail :
Courriel :	
J'accepte de communiquer mon adresse (postale et courriel) aux associations de parents d'élèves : Oui <input type="checkbox"/> Non <input type="checkbox"/>	

Mère <input type="checkbox"/> Père <input type="checkbox"/> Tuteur <input type="checkbox"/>	
Nom de famille :	Prénom :
Nom d'usage :	
Profession ou catégorie socio-professionnelle (code) :	(pour déterminer le code correspondant à votre situation, voir la liste page 2)
Adresse :	
Code postal :	Commune :
L'élève habite à cette adresse : Oui <input type="checkbox"/> Non <input type="checkbox"/>	
Tél. mobile :	Tél. domicile : Tél. travail :
Courriel :	
J'accepte de communiquer mon adresse (postale et courriel) aux associations de parents d'élèves : Oui <input type="checkbox"/> Non <input type="checkbox"/>	

Tiers délégataire (personne physique ou morale) Lien avec l'élève (*) :	
<small>Fournir une copie de la décision du juge aux affaires familiales.</small>	
Nom de famille :	Prénom :
Nom d'usage :	Organisme :
Profession ou catégorie socio-professionnelle (code) :	(pour déterminer le code correspondant à votre situation, voir la liste page 2)
Adresse :	
Code postal :	Commune :
L'élève habite à cette adresse : Oui <input type="checkbox"/> Non <input type="checkbox"/>	
Tél. mobile :	Tél. domicile : Tél. travail :
Courriel :	
J'accepte de communiquer mon adresse (postale et courriel) aux associations de parents d'élèves : Oui <input type="checkbox"/> Non <input type="checkbox"/>	

(*) Ascendant/Fratrie/Autre membre de la famille/Educateur/Assistant familial/Garde d'enfant/Autre lien (à préciser) ou Aide Sociale à l'Enfance (pour responsable moral)

Nous acceptons que notre enfant soit photographié(e) ou filmé(e) pendant les activités scolaires : Oui Non

Nom : Prénom : Niveau : Classe :

AUTRES RESPONSABLES qui ont la charge effective de l'élève (personne physique ou morale)

Fournir une copie de la décision du juge aux affaires familiales, le cas échéant

Lien avec l'élève (*) :

Nom de famille : Prénom :

Nom d'usage : Organisme :

Adresse :

Code postal : Commune :

L'élève habite à cette adresse : **Oui** **Non**

Tél. mobile : Tél. domicile : Tél. travail :

Courriel :

Lien avec l'élève (*) :

Nom de famille : Prénom :

Nom d'usage : Organisme :

Adresse :

Code postal : Commune :

L'élève habite à cette adresse : **Oui** **Non**

Tél. mobile : Tél. domicile : Tél. travail :

Courriel :

PERSONNES À CONTACTER (si différentes des personnes déjà indiquées)

Lien avec l'élève (*) :

À contacter en cas d'urgence Autorisé(e) à venir chercher l'élève

Nom de famille : Nom d'usage : Prénom :

Tél. mobile : Tél. domicile : Tél. travail :

Lien avec l'élève (*) :

À contacter en cas d'urgence Autorisé(e) à venir chercher l'élève

Nom de famille : Nom d'usage : Prénom :

Tél. mobile : Tél. domicile : Tél. travail :

Lien avec l'élève (*) :

À contacter en cas d'urgence Autorisé(e) à venir chercher l'élève

Nom de famille : Nom d'usage : Prénom :

Tél. mobile : Tél. domicile : Tél. travail :

Lien avec l'élève (*) :

À contacter en cas d'urgence Autorisé(e) à venir chercher l'élève

Nom de famille : Nom d'usage : Prénom :

Tél. mobile : Tél. domicile : Tél. travail :

Lien avec l'élève (*) :

À contacter en cas d'urgence Autorisé(e) à venir chercher l'élève

Nom de famille : Nom d'usage : Prénom :

Tél. mobile : Tél. domicile : Tél. travail :

(*) Ascendant/Fratrie/Autre membre de la famille/Educateur/Assistant familial/Garde d'enfant/Autre lien (à préciser) ou Aide Sociale à l'Enfance (pour responsable moral)

SERVICES PÉRISCOLAIRES

Restaurant scolaire : Oui Non Garderie du matin : Oui Non

Études surveillées : Oui Non Garderie du soir : Oui Non

Transport scolaire : Oui Non

Date :

Signature des représentants légaux :



Liberté - Égalité - Fraternité
REPUBLIQUE FRANÇAISE

académie
Grenoble
direction des études
et de l'évaluation
Hubert Soubert

FICHE DE RENSEIGNEMENTS

À l'attention des familles

À quoi sert cette fiche ?

Les informations qui vous sont demandées sur cette fiche sont importantes pour vos relations avec l'école.

Elles sont indispensables à la directrice ou au directeur de l'école pour :

- vous connaître,
- vous contacter à tout moment, en particulier en cas d'urgence,
- identifier les personnes que vous autorisez à venir chercher l'élève à l'école,
- savoir à quelle adresse peut vous être envoyé un courrier postal ou électronique concernant la scolarité de l'élève.

C'est pourquoi il vous est demandé de remplir cette fiche avec le plus grand soin et de signaler tout changement en cours d'année.

Enfin, ces informations sont également utiles à l'académie et au ministère pour mieux connaître les écoles et améliorer leur fonctionnement.

Mentions relatives à la protection de données personnelles

L'établissement scolaire de votre enfant s'engage à traiter vos données à caractère personnel dans le respect du règlement général (UE) 2016/679 du Parlement européen et du Conseil du 27 avril 2016 sur la protection des données (RGPD) et de la loi n°78-17 du 6 janvier 1978 modifiée relative à l'informatique, aux fichiers et aux libertés.

Les données à caractère personnel collectées via ce formulaire font l'objet d'un traitement informatique dénommé « Onde » mis en œuvre par le ministère de l'éducation nationale et de la jeunesse situé à Paris, au 110 Rue de Grenelle, pour l'exécution d'une mission d'intérêt public au sens de e) du 1^{er} de l'article 6 du RGPD.

L'ensemble des informations relatives au traitement de données à caractère personnel « Onde » figure dans l'arrêté du 25 octobre 2008 portant création d'un traitement automatisé de données à caractère personnel relatif au pilotage et à la gestion des élèves de l'enseignement du premier degré.

Le traitement « Onde »

Le traitement de données à caractère personnel dans « Onde » a pour finalités la gestion administrative et pédagogique des élèves du premier degré, la gestion et le pilotage de l'enseignement du premier degré dans les circonscriptions scolaires du premier degré et les inspections d'académie, le contrôle de l'obligation d'instruction prévue à l'article L. 131-1 du code de l'éducation pour les enfants dont la scolarité correspond aux classes de niveaux maternel et primaire, ainsi que le pilotage académique et national. Les informations recueillies sont limitées aux données nécessaires au fonctionnement du traitement, conformément au c) du 1^{er} de l'article 5 du RGPD.

Les données relatives aux élèves sont conservées pour une période ne pouvant excéder le terme de l'année civile suivant la sortie de la scolarité du premier degré. Celles relatives aux représentants légaux, aux personnes en charge de l'élève, à contacter en cas d'urgence ou autorisées à venir chercher l'élève, sont conservées pour une période ne pouvant excéder le terme de l'année civile suivant la cessation du rattachement de ce responsable à l'élève.

Sont destinataires des données dans la limite de leur besoin d'en connaître, le directeur d'école, les inspecteurs de l'éducation nationale chargés de la circonscription, le directeur académique des services de l'éducation nationale du département ou le siège de l'école, le maire de la commune de résidence de l'élève et les agents municipaux chargés des affaires scolaires désignés par lui uniquement pour les données nécessaires à l'accomplissement de leur mission, le principal du collège d'affectation de l'élève entrant en classe de sixième, les services de la protection maternelle et infantile des conseils départementaux, pour la seule organisation des bilans de santé des élèves de trois à quatre ans, le service statistique ministériel et les agents dûment habilités du service statistique du rectorat siège de l'école, les personnels dûment habilités de l'administration centrale du ministère de l'éducation nationale en charge de répondre aux demandes des tiers autorisés.

Vous pouvez accéder aux données vous concernant, ou concernant vos enfants, et exercer vos droits d'accès, de rectification et de limitation que vous tenez des articles 15, 16 et 18 du RGPD, sur place, par voie postale ou par voie électronique auprès du directeur d'école, de l'inspecteur de l'éducation nationale de la circonscription ou du directeur académique des services de l'éducation nationale agissant sur délégation du recteur d'académie.

Il en va de même de l'exercice des droits prévus à l'article 40-1 de la loi n°75-17 du 6 janvier 1978 relative à l'informatique, aux fichiers et aux libertés.

Le droit d'opposition prévu à l'article 21 du RGPD s'exerce auprès du directeur académique des services de l'éducation nationale agissant sur délégation du recteur d'académie.

Pour toute question concernant le traitement de vos données à caractère personnel, vous pouvez contacter le délégué à la protection des données du ministère de l'éducation et de la jeunesse :

- à l'adresse électronique suivante : dpo@education.gouv.fr
- via le formulaire de saisie en ligne : <http://www.education.gouv.fr/pid33441/nous-contacter.html#RGPD>
- ou par courrier en s'adressant à :

Ministère de l'éducation nationale et de la jeunesse
À l'attention du délégué à la protection des données (DPD)
110, rue de Grenelle
75357 Paris Cedex 07

Si vous estimez, même après avoir introduit une réclamation auprès du ministère de l'éducation nationale et de la jeunesse, que vos droits en matière de protection des données à caractère personnel ne sont pas respectés, vous avez la possibilité d'introduire une réclamation auprès de la Cnil à l'adresse suivante : 3 Place de Fontenoy - TSA 80715 - 75334 Paris Cedex 07.

Dans le cadre de l'exercice de vos droits, vous devez justifier de votre identité par tout moyen. En cas de doute sur votre identité, les services chargés du droit d'accès et le délégué à la protection des données se réservent le droit de vous demander les informations supplémentaires qui leur apparaissent nécessaires, y compris la photocopie d'un titre d'identité portant votre signature.

Codes des professions et des catégories socio-professionnelles (à renseigner ci-contre)

Code *	Libellé	Libellé
10	AGRICULTEURS EXPLOITANTS	OUVRIERS
21	ARTISANS, COMMERÇANTS ET CHEFS D'ENTREPRISE	62 Ouvriers qualifiés de type industriel
22	Artisans	63 Ouvriers qualifiés de type artisanal
23	Chefs d'entreprise de 10 salariés ou plus	64 Chauffeurs
31	PROFESSIONS LIBÉRALES	65 Ouvriers qualifiés de la manutention, du magasinage et du transport
33	Cadres de la fonction publique	67 Ouvriers non qualifiés de type industriel
34	Professeurs, professions scientifiques	68 Ouvriers non qualifiés de type artisanal
35	Professions de l'information, des arts et des spectacles	69 Ouvriers agricoles
37	Cadres administratifs et commerciaux d'entreprise	RETRAITÉS
38	Ingénieurs et cadres techniques d'entreprise	71 Retraités agriculteurs exploitants
42	Professeurs des écoles, instituteurs et assimilés	72 Retraités artisans, commerçants, chefs entreprise
43	Professions intermédiaires de la santé et du travail social	74 Anciens cadres
44	Clergé, religieux	75 Anciennes professions intermédiaires
45	Professions intermédiaires administratives de la fonction publique	77 Anciens employés
46	Professions intermédiaires administratives commerciales en entreprise	78 Anciens ouvriers
47	Techniciens	AUTRES PERSONNES SANS ACTIVITÉ PROFESSIONNELLE
48	Contremaîtres, agents de maîtrise	81 Chômeurs n'ayant jamais travaillé
EMPLOYÉS		83 Militaires du contingent
62	Employés civils et agents de service de la fonction publique	84 Elèves, étudiants
63	Policiers et militaires	85 Personnes sans activité professionnelle < 60 ans (sauf retraités)
64	Employés administratifs d'entreprises	86 Personnes sans activité professionnelle >= 60 ans (sauf retraités)
65	Employés de commerce	
66	Personnels des services directs aux particuliers	

(*) Code de la profession ou de la catégorie socio-professionnelle à reporter dans la fiche de renseignements

École élémentaire
25 route de Cornier
74800 AMANCY
tel : 04 50 03 29 14
ce.0740666x@ac-grenoble.fr

FICHE SANITAIRE D'URGENCE

(document remis au service d'urgence en cas d'accident)

NOM DE L'ECOLE : École Élémentaire d'Amancy..... ANNEE SCOLAIRE 20..... / 20.....

Nom Prénom

Classe Date de naissance

Nom et adresse du représentant légal

.....

.....

N° de téléphone domicile :/...../...../...../.....

N° de téléphone travail père :/...../...../...../.....

N° de téléphone travail mère :/...../...../...../.....

N° de téléphone portable père :/...../...../...../.....

N° de téléphone portable mère :/...../...../...../.....

Autre :/...../...../...../.....

Allergies connues :

.....

Renseignements particuliers :

.....

Date du dernier rappel de vaccin antitétanique :

(cette vaccination, pour être efficace, nécessite un rappel tous les 5 ans)

Nom et adresse du médecin traitant :

Téléphone :/...../...../...../.....

En cas d'urgence, l'enfant est transporté par les services de secours d'urgence vers l'hôpital le mieux adapté. La famille est avertie le plus rapidement possible par l'école.

Date : / / 20.....

Signature :

École Élémentaire

25, Route de Cornier

74800 AMANCY

tél : 04 50 03 29 14

mail : ecoleamancy@gmail.com

site : <http://www.ac-grenoble.fr/ecole/74/amancy/>

LIVRET D'ACCUEIL

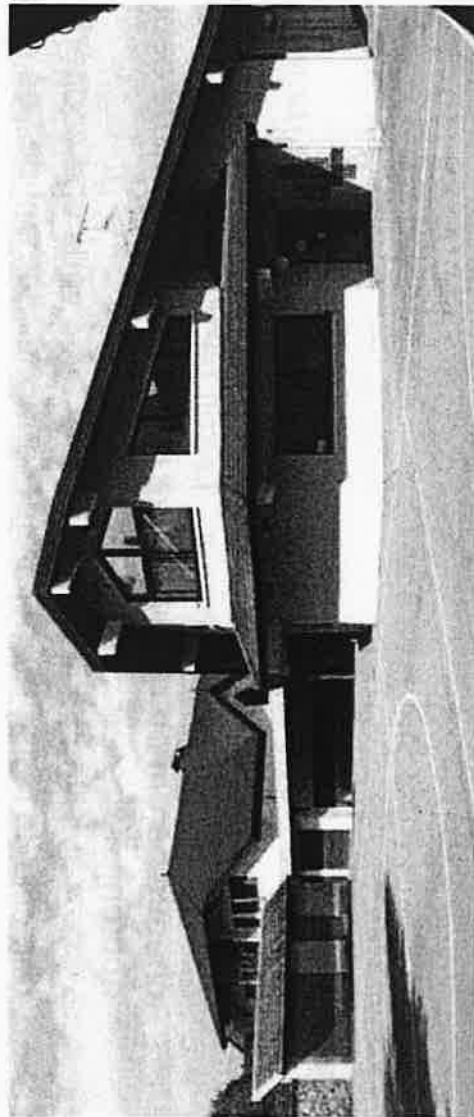

Chers parents,

Une première ou une sixième inscription dans notre école, peu importe, bienvenue à vous, bienvenue à vos enfants dans notre établissement.

Ce livret d'accueil devrait permettre de répondre à toutes ces questions importantes que chaque parent ou chaque élève peut se poser avant de débiter ou poursuivre le long chemin des apprentissages...

Nous espérons engager avec vous une coopération fructueuse, apaisée, avec comme seuls objectifs, la réussite scolaire et l'épanouissement de vos enfants.

Si vous constatez des oublis ou des erreurs, n'hésitez pas à nous les signaler.
Bien cordialement
l'équipe enseignante.

2019/2020

**École
élémentaire
Amancy**

Classe 02 - CP
Mme Frédérique JUTEAUX

Classe 03 - CE1
Mme Sophie VESIN

Classe 01 - CM1/CM2
Mme Léa RNOT et M.François

Direction
M. J-Michel FRANÇOIS

Classe 07 - CP/CE1
Mme Anne SOISSONG

Classe 06 - CM2
Mme Armelle EUVRARD

Classe 04 -CE2
Mmes Brigitte DURGET
et Elodie BRANTUS

Classe 05 - CE2/CM1
M. Cédrick CHARLETTY

M. Didier COUTURIER
Maître E

Bâtiment A

Bâtiment B

Pour se repérer

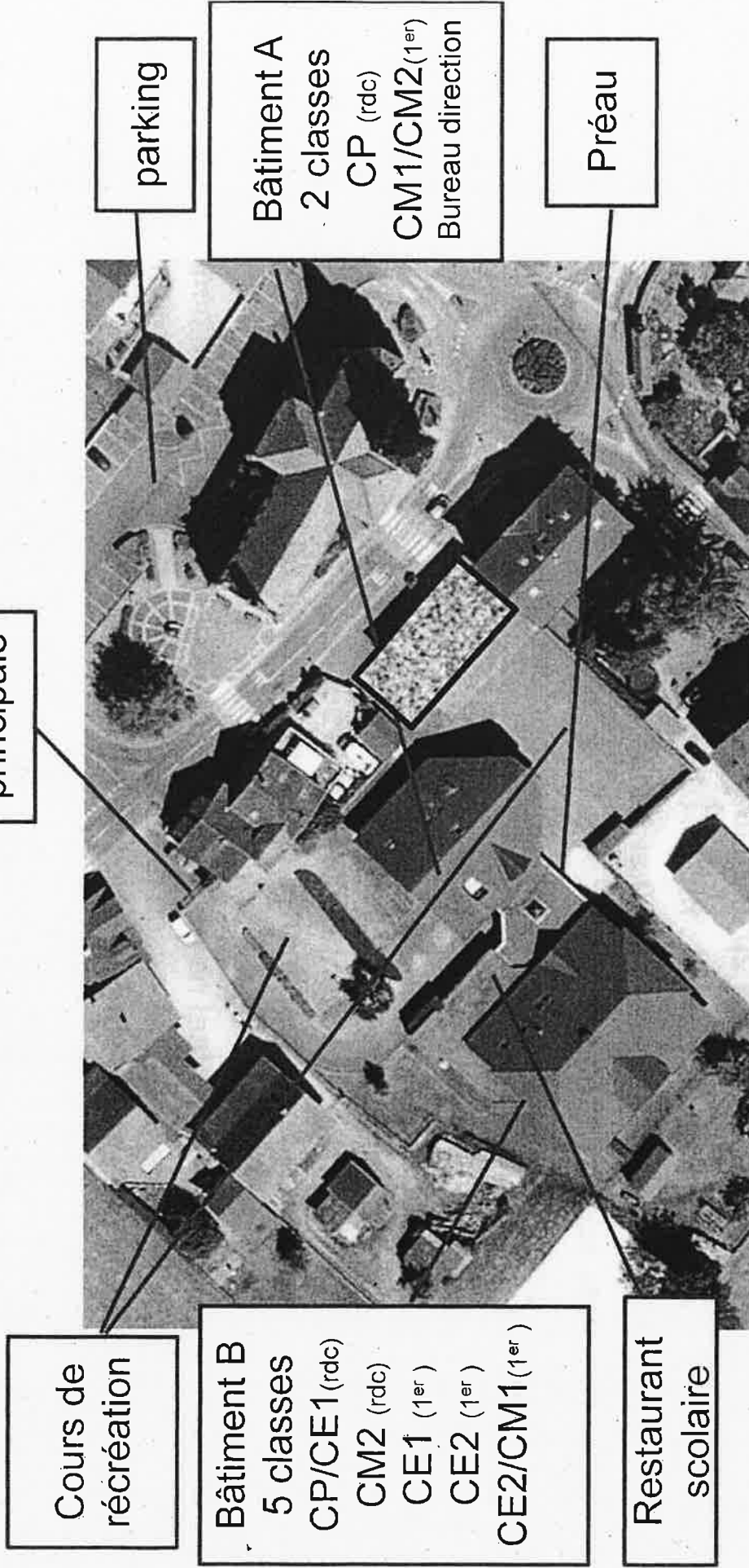

Informations administratives :

LES HORAIRES SCOLAIRES 2019/2020

- Horaires d'ouverture du portail : 8h20 et 13h20
- Horaires de début des cours : 8h30 et 13h30
- Horaires de sortie : 11h30 et 16h30
- Nous vous rappelons qu'il est impératif de respecter ces horaires.

Les portes sont fermées à partir de 8h30 et 13h30. Si vous arrivez en retard, votre enfant sera accueilli au portail côté garderie.

Il est inutile et dangereux de se présenter trop tôt devant l'école.

À partir du CP, les élèves peuvent quitter l'école seuls, à 11h30 et 16h30. Si vous avez un empêchement, un retard exceptionnel, pensez à prévenir en laissant un message au **04 50 03 29 14 ou 06 30 05 21 49**

- Les responsables de l'enfant ne peuvent venir chercher celui-ci à l'école pendant les heures scolaires que pour une raison médicale, après en avoir averti l'enseignant concerné et de préférence sur les temps de récréation(10h, 15h....).
- En aucun cas, l'enfant ne sortira seul pendant les heures scolaires. La scolarité étant obligatoire à partir de 6 ans, toute absence doit être signalée **immédiatement**. Les autorisations d'absence peuvent être accordées par le Directeur, à la demande écrite des parents, pour répondre à **des obligations de caractère exceptionnel**.

Comment nous contacter ?



Les parents peuvent être reçus par les enseignant(e)s sur rendez-vous (pour être sûr de trouver un interlocuteur disponible !) ...
Le directeur reçoit le soir après 16h30 ou pendant sa journée de décharge.

Par téléphone

04 50 03 29 14 ou 06 30 05 21 49, Si possible après la classe

Mairie : 04 50 03 03 13

Restaurant scolaire et garderie : (Mme DELAVENAY) 06 71 62 48 81



Par courriel

ecoleamancy@gmail.com ou ce.0740666x@ac-grenoble.fr



Par le cahier de liaison

Il vous est réservé pour toute communication écrite avec l'enseignant(e) de la classe

Réunion de rentrée

Chaque enseignant(e) organise une réunion en début d'année : votre participation est vivement souhaitée.
Toutes les informations concernant les enseignements et la vie scolaire vous seront données : nous répondrons à vos questions... un moment important pour le suivi de votre enfant !

DATES DES VACANCES 2020/2021

Rentrée enseignants: lundi 31 août 2020

Rentrée des élèves : mardi 1 septembre 2020

Toussaint : vendredi 16 octobre au lundi 4 novembre 2020

Noël : vendredi 18 décembre 2020 au lundi 4 janvier 2021

Vacances d'hiver : vendredi 5 février au lundi 22 février 2021

Vacances de printemps : vendredi 9 avril au lundi 26 avril 2021

Vacances d'été : mardi 6 juillet 2021

Les cycles pédagogiques

Cycle 1 : cycle d'apprentissages premiers (petite, moyenne et grande sections de maternelle)

Cycle 2 : cycle des apprentissages fondamentaux (CP, CE1 et CE2)

Cycle 3 : cycle de consolidation (CM1, CM2 et sixième)

Cycle 4 : cycle des approfondissements (cinquième, quatrième et troisième)

Un livret scolaire unique → le LSU

Les livrets scolaires de l'école élémentaire et du collège évoluent à compter de la rentrée scolaire 2016 pour ne plus former qu'un livret scolaire commun. Ce modèle national est construit sur un format identique du CP à la troisième.

À la fin de chaque cycle (CE2, sixième, troisième), une fiche dresse un bilan global sur huit composantes du socle commun grâce à un indicateur simple : maîtrise insuffisante, fragile, satisfaisante ou très bonne.

Les fournitures scolaires

Une liste vous sera communiquée avant les vacances.

Attention, à la rentrée, des enseignants pourront vous demander quelques fournitures spécifiques